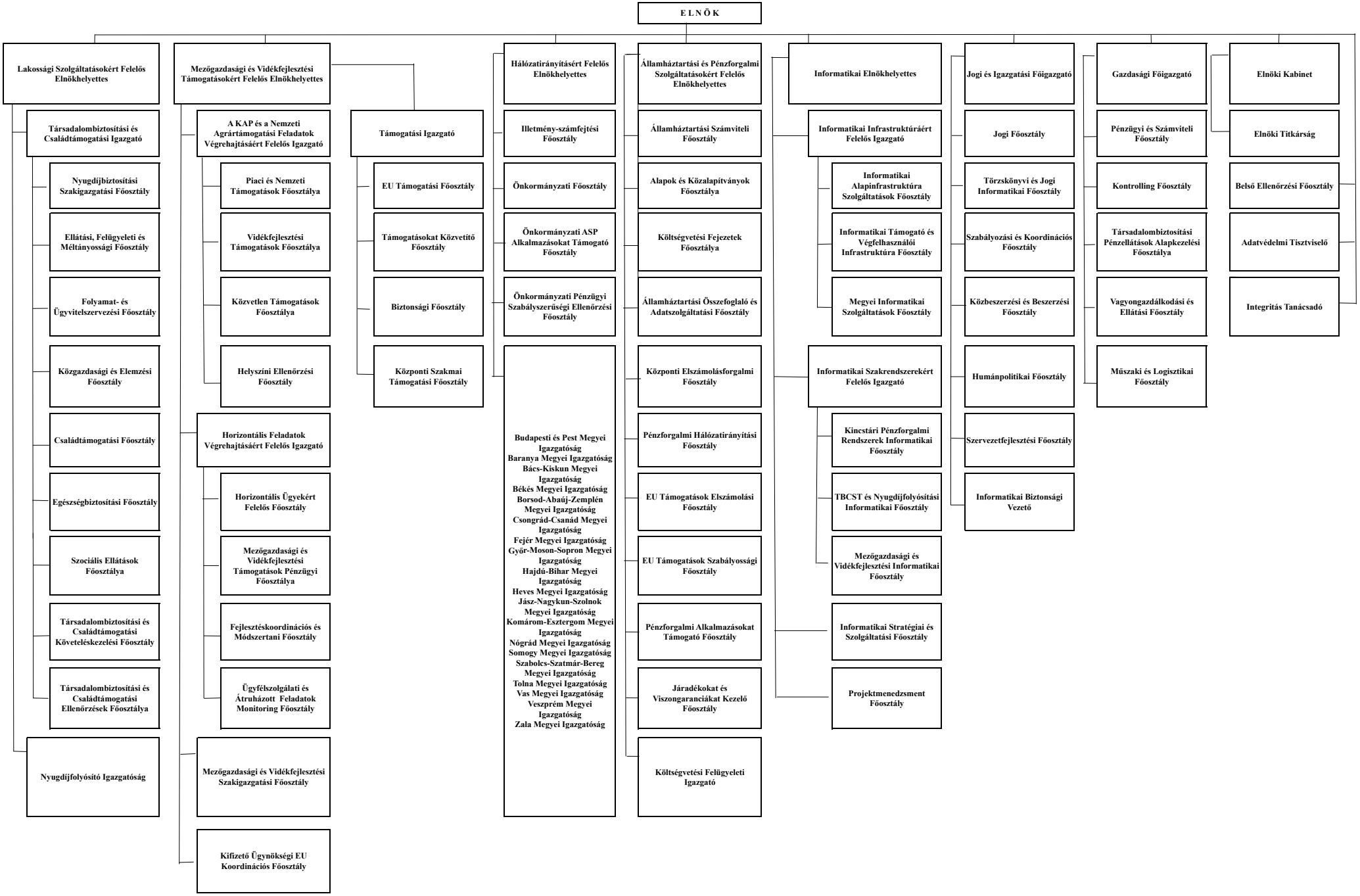A MAGYAR ÁLLAMKINCSTÁR SZERVEZETI FELÉPÍTÉSE