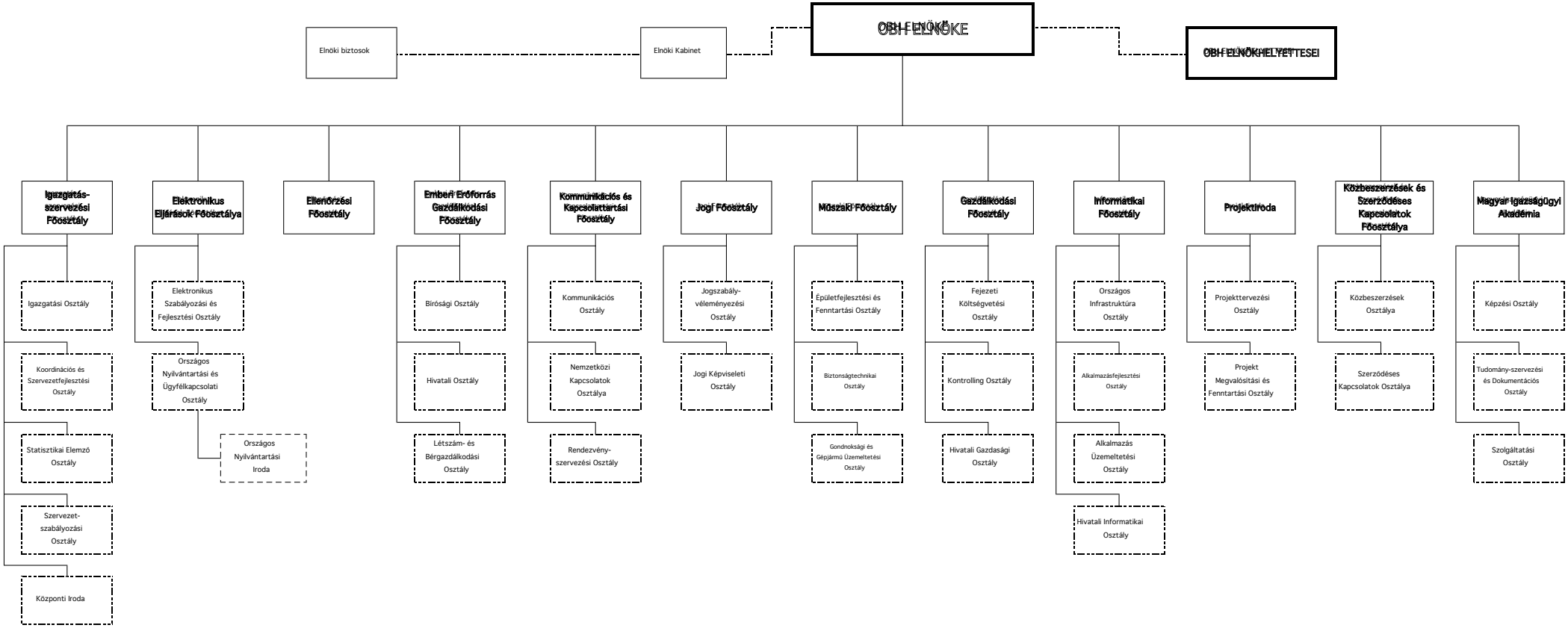
OBH ELNÖKE
Elnöki biztosok
Elnöki Kabinet
OBH ELNÖKHELYETTESEI
Igazgatás-szervezési Főosztály
Elektronikus Eljárások Főosztálya
Ellenőrzési Főosztály
Emberi Erőforrás Gazdálkodási Főosztály
Kommunikációs és Kapcsolattartási Főosztály
Jogi Főosztály
Műszaki Főosztály
Gazdálkodási Főosztály
Informatikai Főosztály
Projektiroda
Közbeszerzések és Szerződéses Kapcsolatok Főosztálya
Magyar Igazságügyi Akadémia
Igazgatási Osztály
Koordinációs és Szervezetfejlesztési Osztály
Statisztikai Elemző Osztály
Szervezet-szabályozási Osztály
Központi Iroda
Elektronikus Szabályozási és Fejlesztési Osztály
Országos Nyilvántartási és Ügyfélkapcsolati Osztály
Országos Nyilvántartási Iroda
Bírósági Osztály
Hivatali Osztály
Létszám- és Bérgazdálkodási Osztály
Kommunikációs Osztály
Nemzetközi Kapcsolatok Osztálya
Rendezvény-szervezési Osztály
Jogszabály-véleményezési Osztály
Jogi Képviseleti Osztály
Épületfejlesztési és Fenntartási Osztály
Biztonságtechnikai Osztály
Gondnoksági és Gépjármű Üzemeltetési Osztály
Fejezeti Költségvetési Osztály
Kontrolling Osztály
Hivatali Gazdasági Osztály
Országos Infrastruktúra Osztály
Alkalmazásfejlesztési Osztály
Alkalmazás Üzemeltetési Osztály
Hivatali Informatikai Osztály
Projekttervezési Osztály
Projekt Megvalósítási és Fenntartási Osztály
Közbeszerzések Osztálya
Szerződéses Kapcsolatok Osztálya
Képzési Osztály
Tudomány-szervezési és Dokumentációs Osztály
Szolgáltatási Osztály